

- ① Marche en pierre bleue

② Escalier béton

③ Châssis bois ton blanc

④ Grille ton noir

⑤ Pierre bleue

⑥ Porte bois ton blanc

⑦ Cimentage peinture blanche

⑧ Linteau pierre bleue

⑨ Ferronnerie ton noir

⑩ Cimentage brut ton gris

⑪ Corniche bois ton blanc

⑫ Cimentage peinture grise

⑬ Seuil pierre bleue

⑭ Châssis pvc ton blanc

⑮ Tuile ton rouge

⑯ Châssis aluminium gris

⑰ Garde-corps métallique noir (réhaussé pour plus de sécurité)

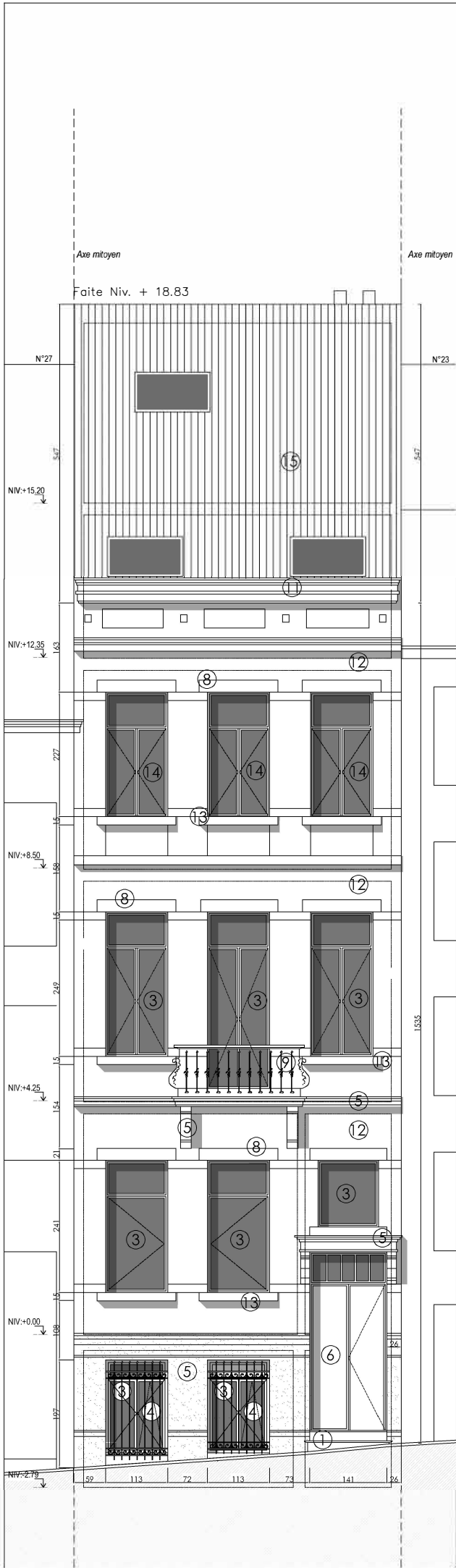

ÉLEVATION FAÇADE RUE

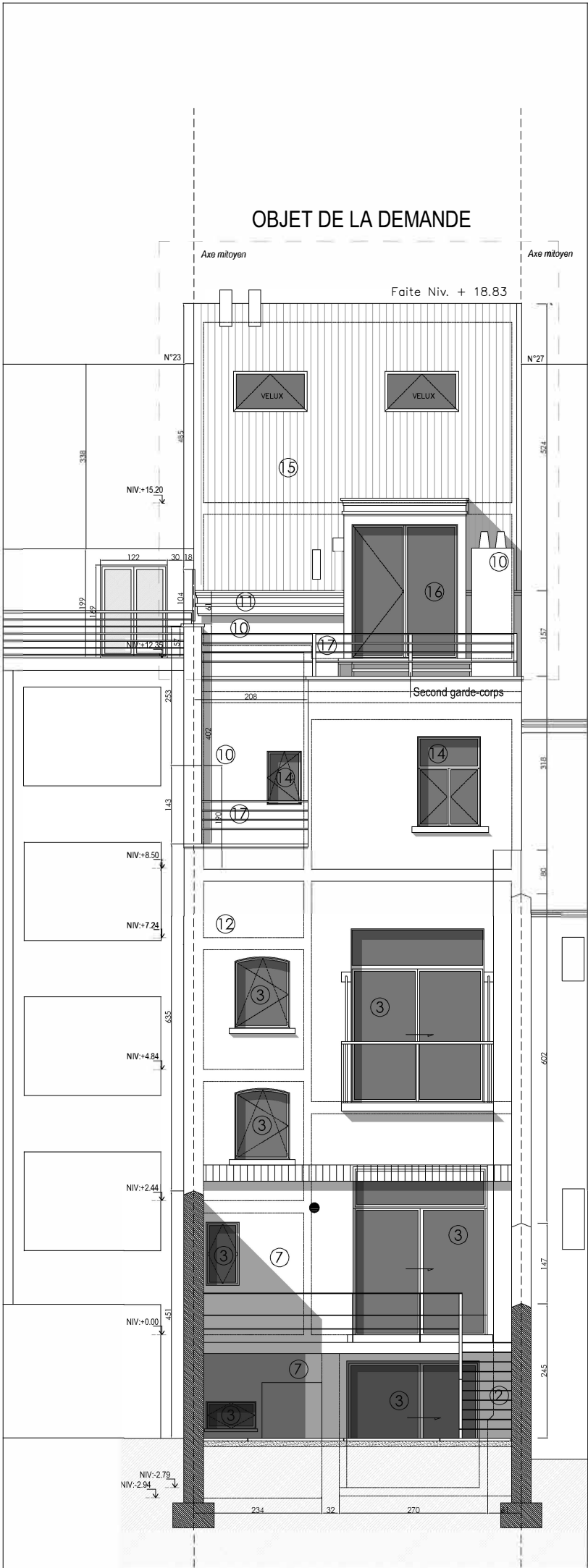

ÉLEVATION FAÇADE JARDIN

Situation - Ligging:  
Rue Wéry 25  
1050 Ixelles

Maître de l'ouvrage - Bouwheer:

Date - Datum:  
03-11-2025

Ref.:  
T.21.1659

Objet - Onderwerp:  
Situation de fait  
Elévations façade rue et jardin

Echelle  
1:100

N°:  
07/10

MTB  
ARCHITECTS

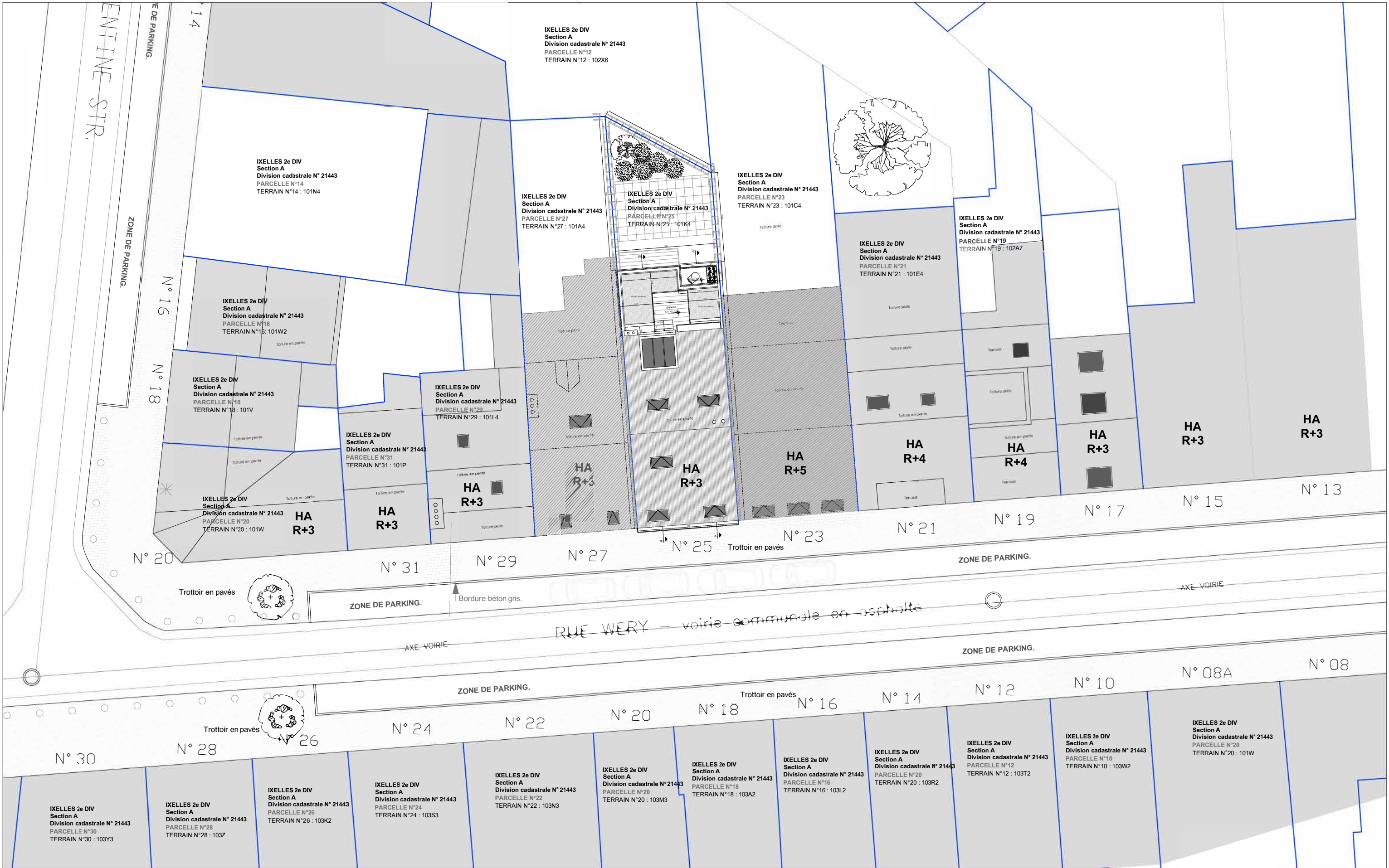

Situation - Ligging: Rue Wéry 25 1050 Ixelles		Objet - Onderwerp: Situation de fait Plan d'implantation		Echelle 1:200		N°: 06/10	
Maître de l'ouvrage - Bouwheer:				Date - Datum: 03-11-2025		Ref.: T.21-1659	





OBJET DE LA DEMANDE :

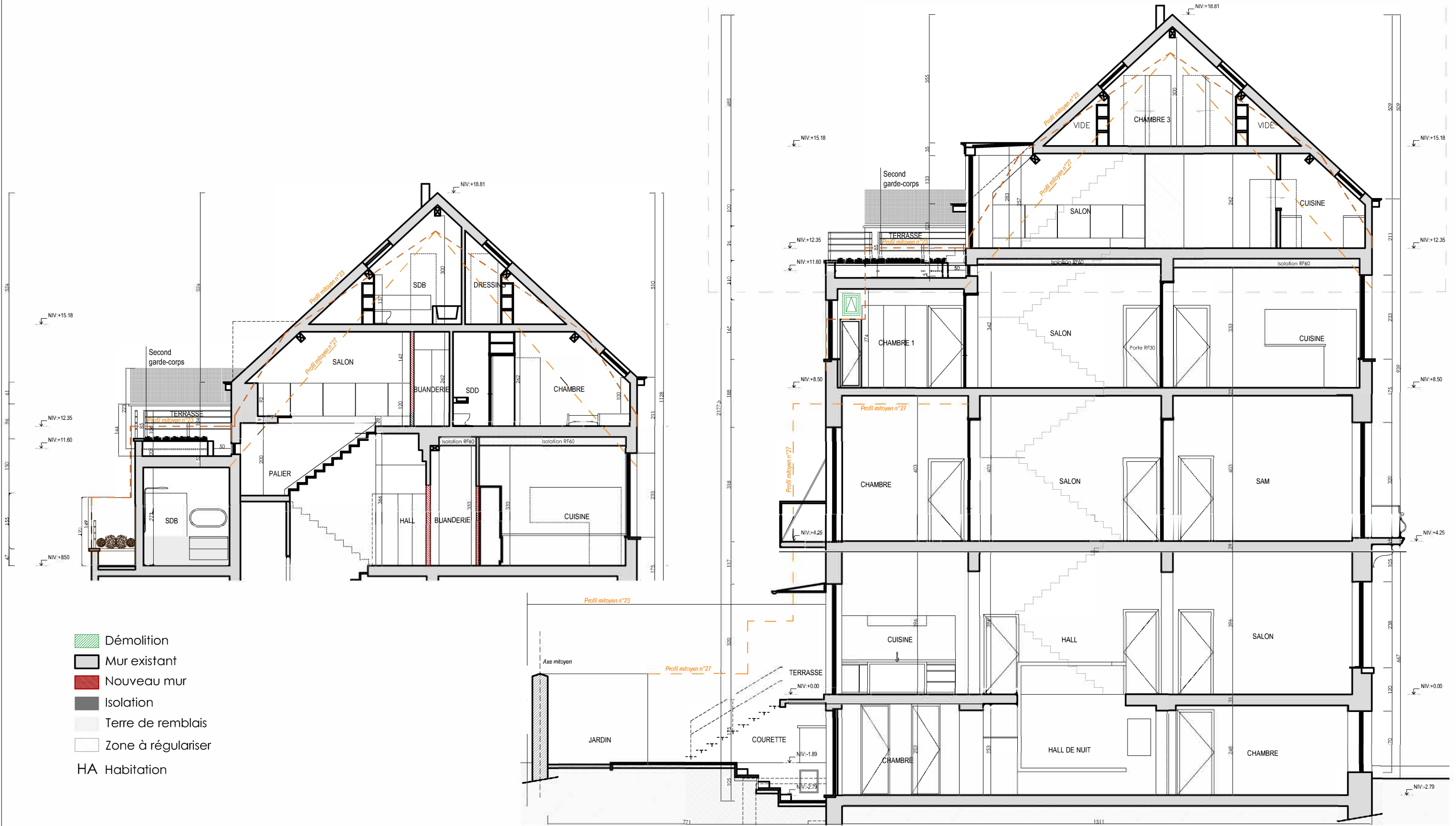

Situation - Ligging: Rue Wéry 25 1050 Ixelles	Objet - Onderwerp: Situation de fait Coupe AA' et BB'	Echelle 1:100	N°: 10/10	
		Date - Datum: 03-11-2025	Ref.: T.21-1659	

Démolition

Mur existant

Nouveau mur

Isolation

Terre de remblais

Zone à régulariser

HA Habitation

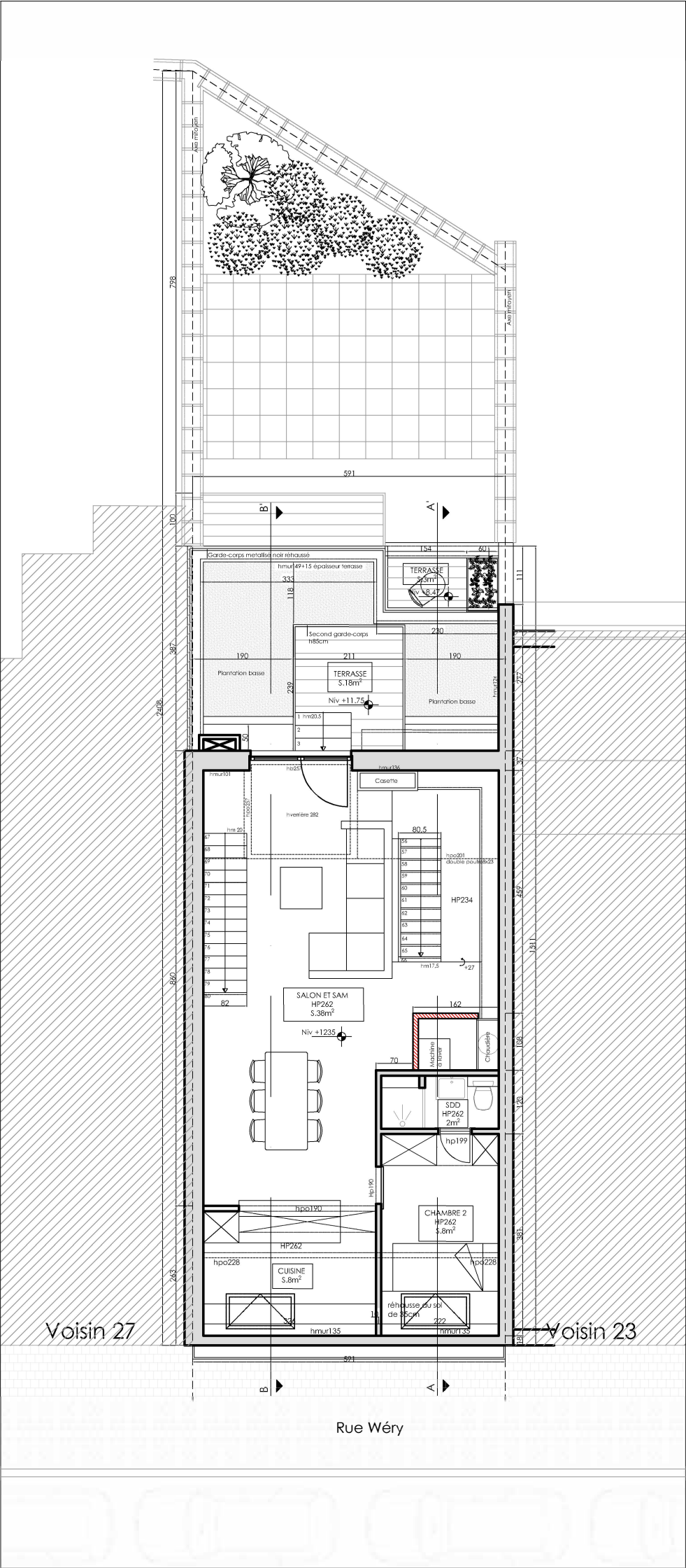

PLAN 3E ÉTAGE

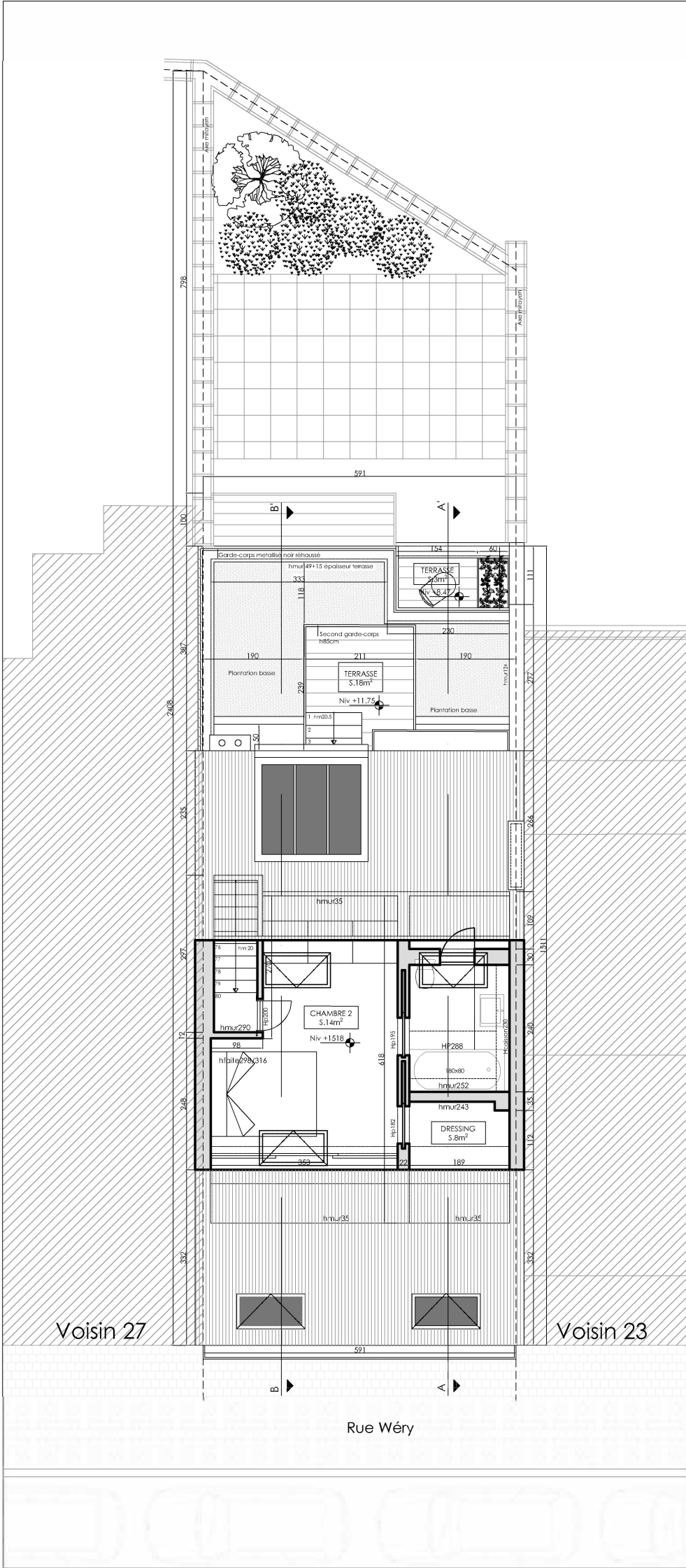

PLAN 4E ÉTAGE

Situation - Ligging: Rue Wéry 25 1050 Ixelles	Date - Datum: 03-11-2025	Objet - Onderwerp: Situation de fait 3e étage et 4e étage		
Maître de l'ouvrage - Bouwheer:	Ref.: T.21.1659	Echelle 1:100	N°: 09/10	



Démolition

Mur existant

Nouveau mur

Isolation

Terre de remblais

Zone à régulariser

HA Habitation

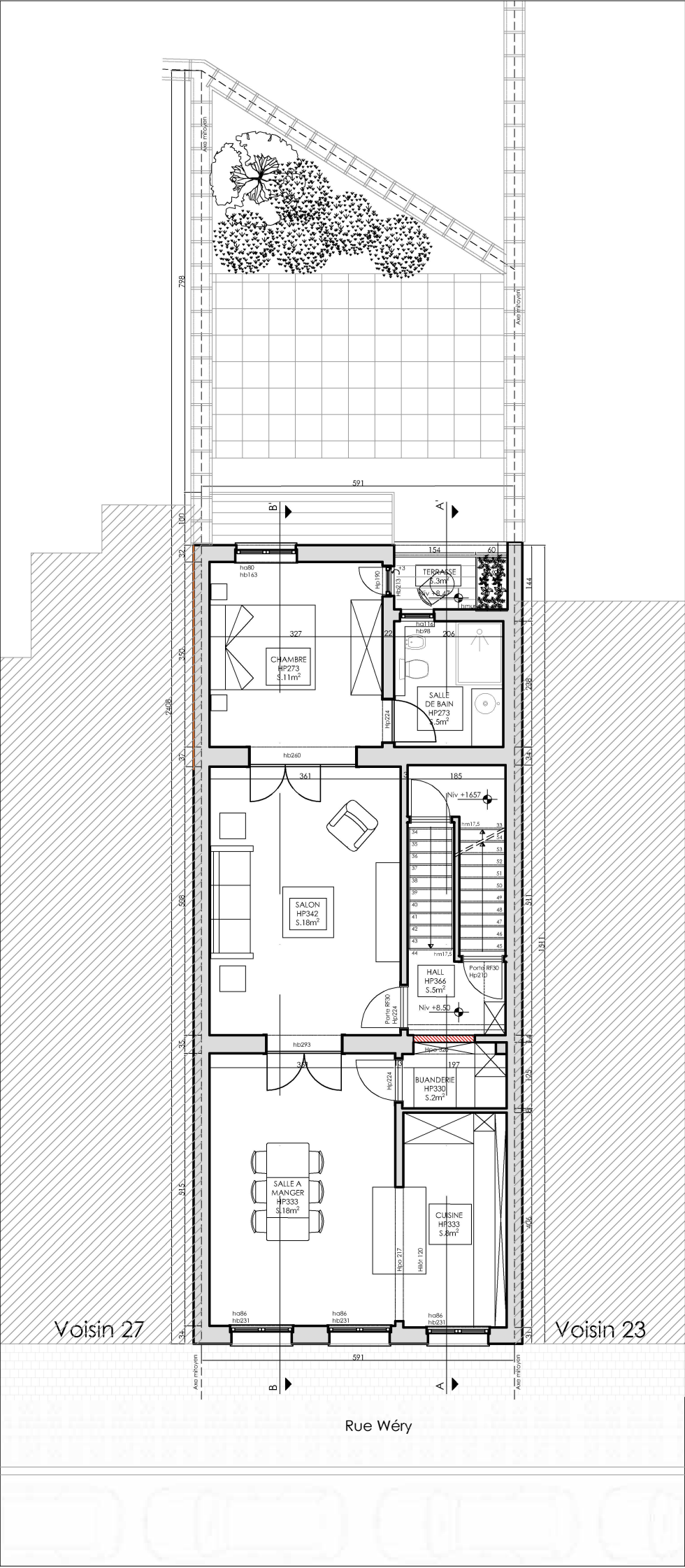

PLAN 2E ÉTAGE

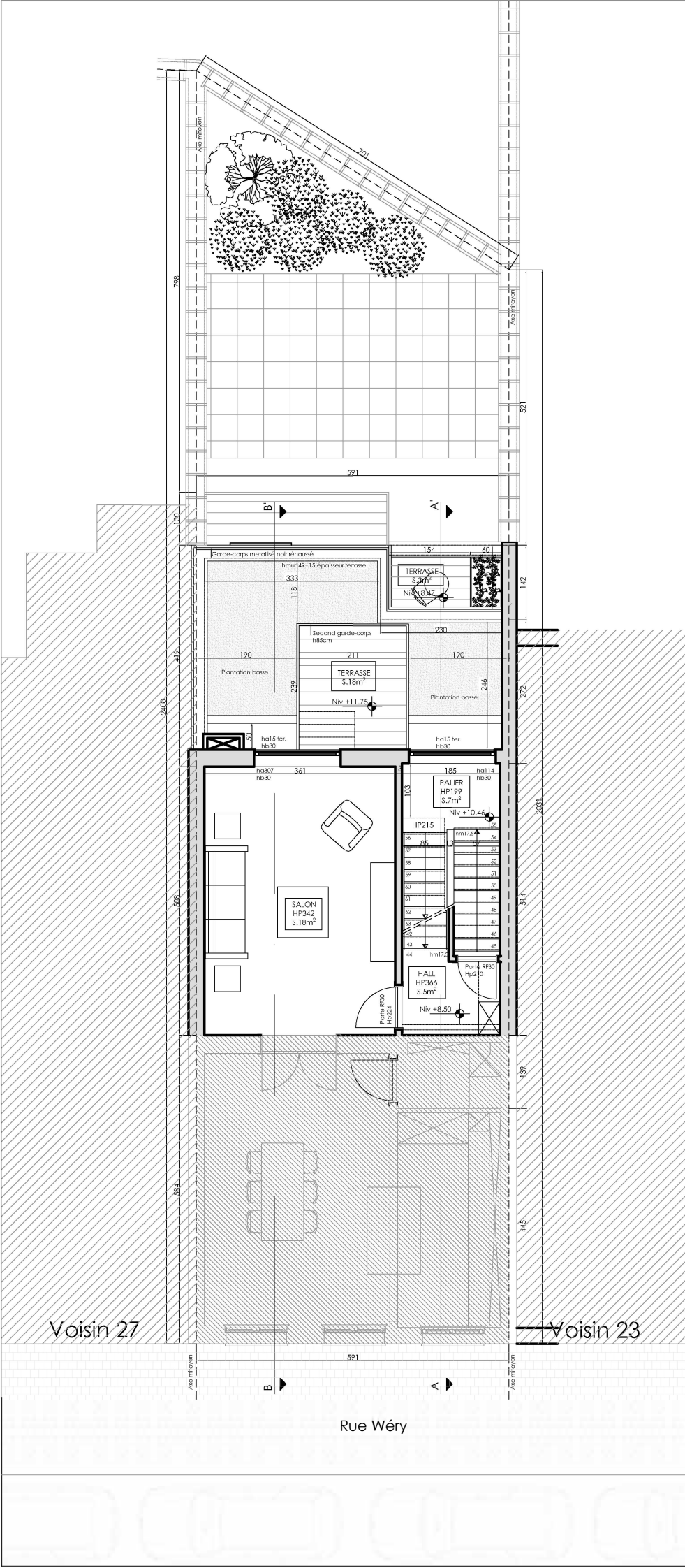

PLAN BEL ÉTAGE

Situation - Ligging: Rue Wéry 25 1050 Ixelles	Date - Datum: 03-11-2025	Objet - Onderwerp: Situation de fait 2e étage et Bel étage		<div>MTB</div> <div>ARCHITECTS</div>
Maître de l'ouvrage - Bouwheer:	Ref.: T.21.1659	Echelle 1:100	N°: 08/10	